



การไฟฟ้าส่วนภูมิภาค
PROVINCIAL ELECTRICITY AUTHORITY

เลขที่ ก.๓ คมช(กป.) ๗๒๗/๒๕๖๕ วันที่ ๒๗ ตุลาคม ๒๕๖๕
ชื่อผู้รับ นายพัทธนันท์ พิชิตสุวรรณรัชต์ ตำแหน่ง อก.ปบ.(ก.๓)
ชื่อผู้ส่ง นายปรีชา สมัยนิยม ตำแหน่ง ทผ.บต. รักษาการแทน ผจก.กฟส.อ.ดมข.

ด้วยการไฟฟ้า.....ด้านมะขามเตี้ย.....จะขอตัดไฟเพื่อปฏิบัติงานในระบบจำหน่ายแรงสูง สถานีวิทยุมุนี ๔ (เขี้ยวคราว).....ตามแผนผัง
สังเขปแนบ จำนวน.....๑.....แผ่น ดังนี้

ที่	พิดเตอร์	วัน/เดือน/ปี	ตั้งแต่เวลา	ถึงเวลา	ลักษณะงานที่ปฏิบัติ/บริเวณ	จาก	ถึง	ผู้ควบคุมงาน
๑.	KCE๐๑.	๓ พ.ย. ๖๕	๐๗.๐๐ น. 11.00 น.	๑๖.๓๐ น. 17.00 น.	สับเปลี่ยน SF๖ By Pass (AVR) หน้าวัดทุ่งศาลา รหัส KCE๑S-๐๖)	DIS หน้าวัดลำ ทราย รหัส KCE๑S-๐๗	SF๖ บ้านทุ่ง ศาลา รหัส KCE๑S-๐๕	นายประสาน ประสพผล โทร.๐๘๔- ๑๕๕๕๕๓๒

พื้นที่ที่มีผู้ใช้ไฟได้รับผลกระทบ(ไฟดับ)..บ้านลำทรวน..บ้านทุ่งศาลา.....

ผู้ประสานงานการดับไฟ ชื่อ.....นายชูเกียรติ มาลาแก้ว.....ตำแหน่ง.....พชง.๓.....โทร.๐๘๘-๔๘๗๕๒๘๖.....

พื้นที่ ที่ขอตัดไฟปฏิบัติงานมีสายเคเบิลใยแก้วนำแสงของ กฟผ. (หากมีโอกาสชำรุด ผศส.กรส(ก.๓) จะไปตรวจสอบก่อนปฏิบัติงาน)

๑. มีสายเคเบิลใยแก้วนำแสง ๑.๑ มีโอกาสชำรุด ๑.๒ ไม่มีโอกาสชำรุด
๒. ไม่มีสายเคเบิลใยแก้วนำแสง

(Signature)

(.....นายปรีชา สมัยนิยม.....)

ตำแหน่ง.ทผ.บต..รักษาการแทน.ผจก.กฟส.อ.ดมข.

สำหรับแผนกควบคุมการจ่ายไฟ (คคฟ.) กฟผ.๓

เรียน อก.ปบ.(ก.๓)

คคฟ. พิจารณาแล้วเห็นควร

อนุมัติให้ตัดไฟตามคำขอข้อ..... 1..... พิดเตอร์..... จาก..... KCE๑S-07..... ถึง..... KCE๑S-05.....
ในวันที่ 3 พ.ย. 65..... ตั้งแต่เวลา 11-00 น. ถึง 17-00 น. ตามใบสั่งทำสวิตซ์ซึ่งเลขที่ 1713/2565.....
 อนุมัติให้ตัดไฟตามคำขอข้อ..... พิดเตอร์..... จาก..... ถึง.....
ในวันที่..... ตั้งแต่เวลา..... น. ถึง..... น. ตามใบสั่งทำสวิตซ์ซึ่งเลขที่.....

พนักงานศูนย์ นาย..... ประสานงานการขอตัดไฟกับ นาย.....

(Signature)
(นาย.....)
.....

สำหรับผู้อนุมัติ

ที่ ก.๓ กปบ.(คฟ.)

เรียน ผจก.....

อก.บช.(ก.๓), อก.วว.(ก.๓)

อนุมัติ และแจ้ง จป. เพื่อตรวจสอบความปลอดภัย

พร้อมทั้งลงข้อมูลแจ้งแผนดับไฟลงใน www.pea.co.th

ขั้นตอนการสวิตซ์ซึ่ง.....แผ่น
แผนผังแนบ.....แผ่น
ผจฟ..... (สถานี.....)

เพื่อทราบ และจัดพนักงานเข้าปฏิบัติงานร่วมกับศูนย์ นครปฐม
ตั้งแต่วันที่..... น. เป็นต้นไป จนกว่างานจะแล้วเสร็จ

(นายเลอพงศ์ แก่นจันทร์)

รก.ปบ.(ก3) ปฏิบัติงานแทน อก.ปบ.(ก3)

ใบสั่งทำสวิตชิง

1. สถานที่ทำงาน	SF6 Bypass AVR หน้าวัดทุ่งศาลา KCE01S-07					
2. กำหนดวันที่ทำงาน	3 พ.ย. 65	ระหว่าง	11.00 น.	ถึง	17.00 น.	
3. ผู้ขอทำงาน	กฟส.ดมข.	งานที่ทำ	สับเปลี่ยน SF6 Bypass AVR หน้าวัดทุ่งศาลา		ตามใบขอปฏิบัติงาน	1713/2565
4. เตรียมการสวิตชิงโดย	นายศุภสวัสดิ์ เทียงผดุง			วันที่	28 ตุลาคม 2565	
5. ตรวจสอบสวิตชิงโดย				วันที่	28 ตุลาคม 2565	
6. อนุมัติสวิตชิงโดย				วันที่	28 ตุลาคม 2565	
7. สั่งทำสวิตชิงโดย	<ol style="list-style-type: none"> นายพนพรภัทร, นายขุนทอง, นายศักดิ์สิทธิ์, นายพนิต นายศุภสวัสดิ์, นายอนุสรณ์, นายธนิต, นายมนโชน นายสถาพร, นายพิชชา, นายสุธี, นายอมร 					(กะ1 00.00 น. - 08.00 น.) (กะ2 08.00 น. - 16.00 น.) (กะ3 16.00 น. - 24.00 น.)

ที่	รหัสอุปกรณ์	สภาพอุปกรณ์ ปกติก่อน ดำเนินการ	ดำเนินการ	เวลา	ผู้ดำเนินการ	ผู้สั่งการ	หมายเหตุ
1	ตรวจสอบอุปกรณ์ป้องกันและอุปกรณ์ตัดตอนก่อนทำสวิตชิง						
2	DMA06VB-01	"ON" Auto Reclose	"OFF" Auto Reclose		DMA		-
3	KCE01R-01	Normal	Nonreclosing		ดมข.		R AVR วัดทุ่งศาลา
4	KCE01R-01	สับ	ปลด		ดมข.		R AVR วัดทุ่งศาลา
5	เมื่อพร้อมดับไฟทำงาน						
6	KCE01S-07	สับ	ปลด(ใช้โหลดบัสเตอร์)		ดมข.		DIS บ้านลำทราย
7	Dis.Source	สับ	ปลด		ดมข.		Dis Source R.AVR วัดทุ่งศาลา
8	ตรวจสอบสถานะ SF6 KCE01S-05 บ้านทุ่งศาลา อยู่ตำแหน่ง "Open + ล็อคคาน						
9	แจ้งพื้นที่ไฟดับให้ผู้ควบคุมงานทราบ						
10	แจ้ง กฟส.ด่านมะขามเตี้ย ให้ทำการ Test ไฟพร้อม Short ground จุด G1						
11	แจ้ง กฟส.ด่านมะขามเตี้ย ให้ทำการ Test ไฟพร้อม Short ground จุด G2						
12	หลังจาก กฟส.ด่านมะขามเตี้ย ทำการ Test ไฟ Short Ground ครบทุกจุด พร้อมลงรายละเอียดใน WE SAFE เรียบร้อยแล้ว						
13	DMA06VB-01	"OFF" Auto Reclose	"ON" Auto Reclose		DMA		-
14	แจ้งผู้ควบคุมงานให้ปฏิบัติงานได้						
***** สิ้นสุด Switching ช่วงเช้า *****							
15	หลังผู้ควบคุมงานแจ้งปฏิบัติงานแล้วเสร็จ						
16	แจ้ง กฟส.ด่านมะขามเตี้ย ให้ทำการ ปลด Short Ground จุด G1						
17	แจ้ง กฟส.ด่านมะขามเตี้ย ให้ทำการ ปลด Short Ground จุด G2						
18	หลังจาก กฟส.ด่านมะขามเตี้ย ทำการปลด Short Ground ครบทุกจุด พร้อมยืนยันลงรายละเอียดใน WE SAFE เรียบร้อยแล้ว						
19	DMA06VB-01	"ON" Auto Reclose	"OFF" Auto Reclose		DMA		-
20	ตรวจสอบสถานะ SF6 Bypass AVR หน้าวัดทุ่งศาลา KCE01S-06 ที่สับเปลี่ยนใหม่ อยู่ตำแหน่ง "Open + ล็อคคาน						
21	เมื่อพร้อมจ่ายไฟ						
22	KCE01S-07	ปลด	สับ		ดมข.		DIS บ้านลำทราย
23	Dis.Source	ปลด	สับ		ดมข.		Dis Source R.AVR วัดทุ่งศาลา
24	KCE01S-06	ปลด	สับ		ดมข.		SF6 Bypass AVR วัดทุ่งศาลา
25	KCE01R-01	ปลด	สับ คง Nonreclosing		ดมข.		R AVR วัดทุ่งศาลา
26	KCE01R-01	Nonreclosing	Normal		ดมข.		R AVR วัดทุ่งศาลา
27	DMA06VB-01	"OFF" Auto Reclose	"ON" Auto Reclose		DMA		-
***** สิ้นสุด Switching ทั้งหมด *****							

แผนดับไฟบ้านทุ่งศาลา ถึง หน้าวัดลำทราย
 วงจร ฟีดเคอร์ สถานีกาญจนบุรี 4 (ชั่วคราว)
 เพื่อสับเปลี่ยน SF6 By Pass (AVR บ้านทุ่งศาลา)
 วันที่ 3 พ.ย. 65

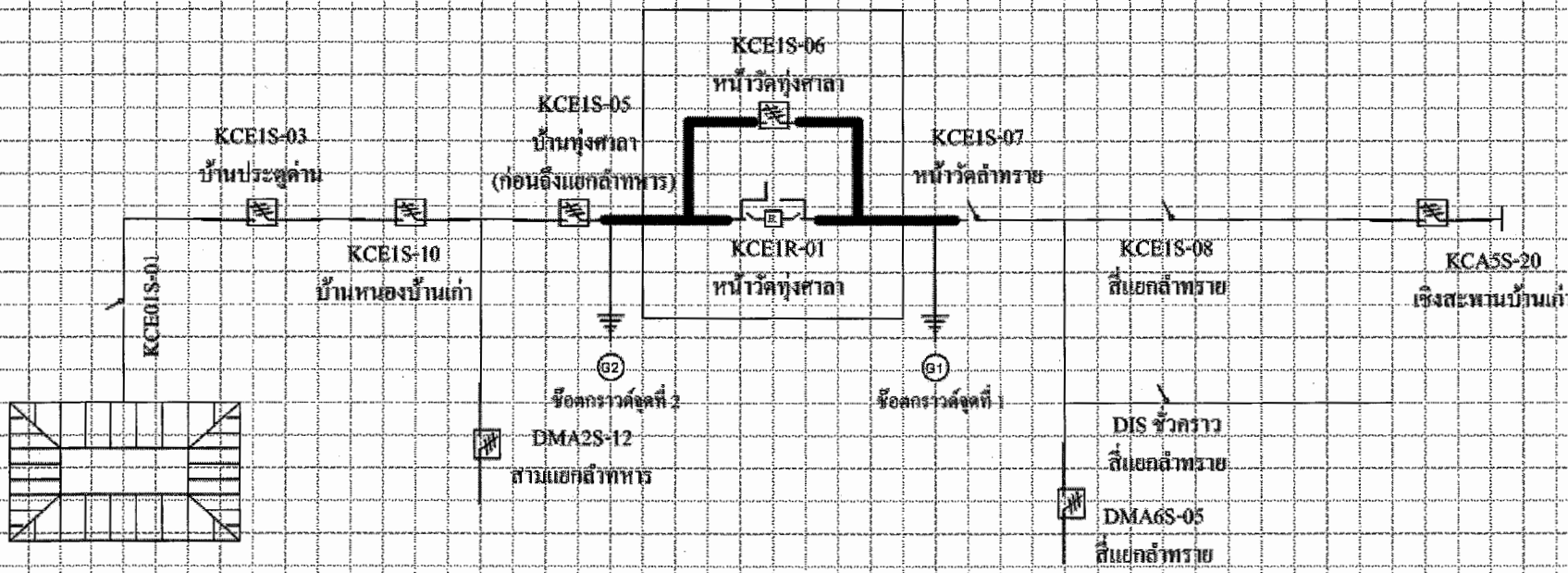

สถานีกาญจนบุรี 4

